NAPÄŤOVÁ SÚSTAVA	OCHRANA PRED NEB. DOT. NAP. (STN 33 2022-4-41)
1+N+PE str.50Hz, 230V/TN-S	412.1 – izolovaním živých častí
	412.2 – krytmi alebo prepážkami
	413.1 – samočinným odpojením napätia
2 = 12 V, IT	411.1 – malým napätím PELV

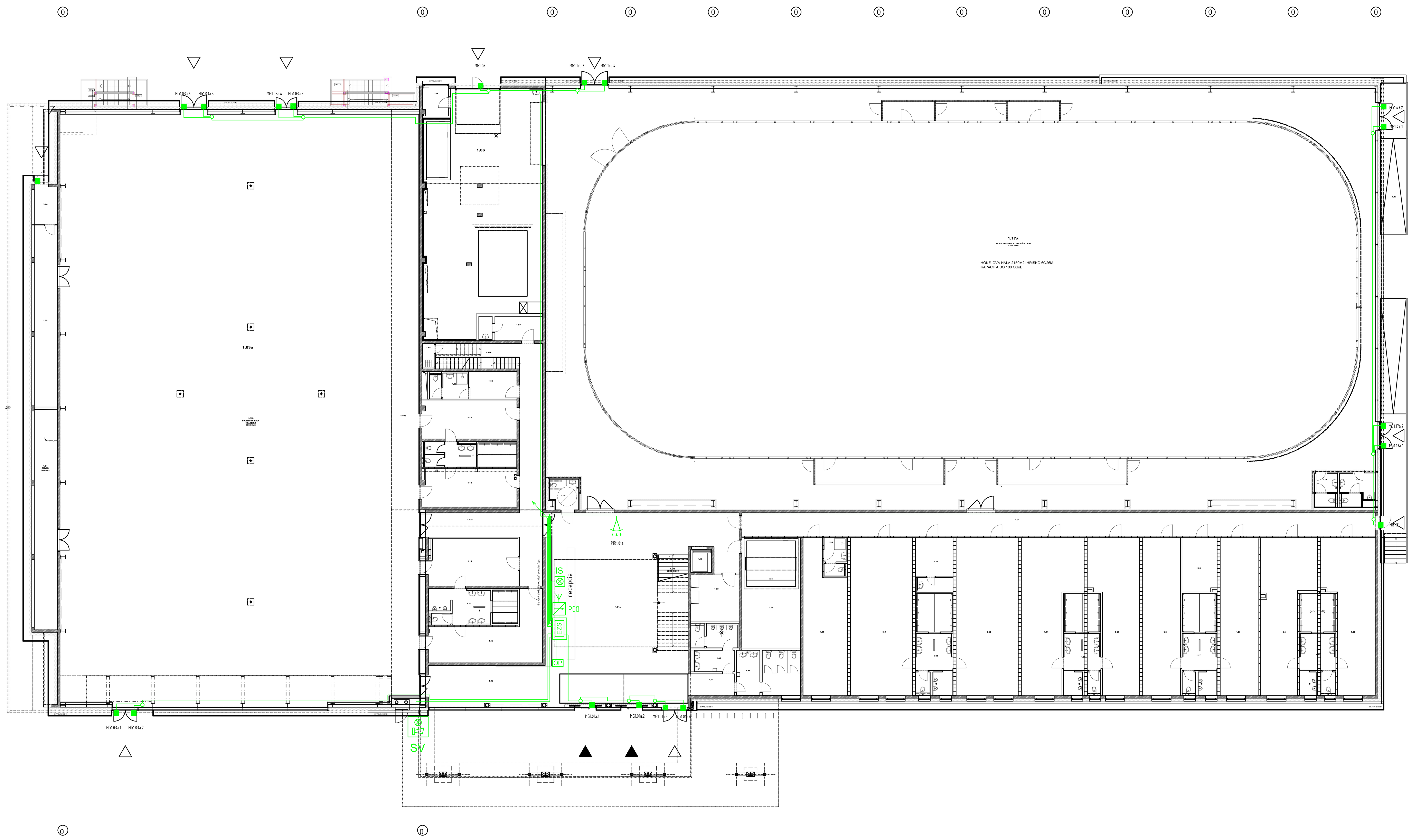

LEGENDA MIESTNOSTÍ:

	Č.M.	Názov miestnosti	Plocha [m2]	Povrchová úprava				Poznámka
				Podlaha		Steny	Stropy	
1.NP	1.01a	VSTUPNÁ HALA/LOBBY	183.76	Dekor. cement. stierka	P3a,b	viď. PD interiéru	-	
	1.01.b	SCHODISKO	-	Polyuret. stierka, Prefa. schody	P12	-	-	
	1.02	FILTER PRE DIVÁKOV DO HALY	27.18	Dekor. cement. stierka	P3a	-	-	
	1.03a	ŠPORTOVÁ HALA-HRACIA PLOCHA	969.09	PVC podlaha šport. povrch.	P2a	Drev. obklad do v=......mm	-	
	1.03b	ŠPORTOVÁ HALA-HĽADISKO	333.68	PVC podlaha šport. povrch.	P2a	Drev. obklad do v=......mm	-	
	1.04	SKLAD	34.06	Epoxid. liata podlaha	P37	-	-	
	1.05	SKLAD	28.04	Epoxid. liata podlaha	P37	-	-	
	1.06	TECHNOLÓGIA CHLADENIA	166.91	Polyuret.-cement. stierka	P40	ETICS, náter, VC omietka, náter	-	
	1.07	OŠETROVŇA	9.10	Keram. dlažba	P36	Omietka	-	
	1.08	HYGIENA	5.97	Keram. dlažba	P36	Ker. obklad do v=	-	
	1.09	ŠATŇA ROZHODCOV	7.85	Keram. dlažba	P36	-	-	
	1.10	ŠATŇA	21.87	Polyuret. liata podlaha	P26	-	-	
	1.11	HYGIENA	13.71	Keram. dlažba	P36	Ker. obklad do v=	-	
	1.12	ŠATŇA	22.02	Polyuret. liata podlaha	P26	Ker. obklad do v=	-	
	1.13a	CHODBA	61.45	Polyuret. liata podlaha	P26	-	-	
	1.13b	SCHODISKO	-	Polyuret. stierka, Prefa. schody	P25	-	-	
	1.14	ŠATŇA	25.76	Polyuret. liata podlaha	P26	-	-	
	1.15	HYGIENA	18.32	Keram. dlažba	P36	Ker. obklad dov=	-	
	1.16	ŠATŇA	30.40	Polyuret. liata podlaha	P26	-	-	
	1.17a	HOKEJOVÁ HALA ĽADOVÁ PLOCHA	1558.88	Ľadová plocha	P1	-	-	
	1.17b	HOKEJOVÁ HALA ZÁZEMIE	535.67	Guma	P4a,b,c P5	-	-	
	1.18	WC INVALID	5.14	Keram. dlažba	P34	Ker. obklad dov=	-	
	1.19	WC MUŽI	6.47	Guma + Keram. dlažba	P6	Ker. obklad dov=	-	
	1.20	WC ŽENY	4.53	Guma + Keram. dlažba	P6	Ker. obklad dov=	-	
	1.21	CHODBA	90.46	Guma	P7	-	-	
	1.22	ŠATŇA	41.85	Guma	P7	-	-	
	1.23	HYGIENA/SPRCHY	20.95	Guma + Keram. dlažba	P35	Ker. obklad dov=	-	
	1.24	ŠATŇA	42.02	Guma	P7	-	-	
	1.25	ŠATŇA	37.02	Guma	P7	-	-	
	1.26	SKLAD-HOKEJ	11.57	Guma	P7	-	-	
	1.27	HYGIENA/SPRCHY	20.25	Guma + Keram. dlažba	P35	Ker. obklad dov=	-	
	1.28	ŠATŇA	36.10	Guma	P7	-	-	
	1.29	ŠATŇA	40.60	Guma	P7	-	-	
	1.30	HYGIENA/SPRCHY	21.37	Guma + Keram. dlažba	P35	Ker. obklad dov=	-	
	1.31	ŠATŇA	46.19	Guma	P7	-	-	
	1.32	ŠATŇA	59.47	Guma	P7	-	-	
	1.33	OŠETROVŇA	12.05	Guma + Keram. dlažba	P35	Ker. obklad dov=	-	
	1.34	HYGIENA / SPRCHY	21.74	Guma + Keram. dlažba	P35	Ker. obklad dov=	-	
	1.35	ŠATŇA	59.04	Guma	P6	-	-	
	1.36	HYGIENA / WC	4.98	Guma + Keram. dlažba	P35	Ker. obklad dov=	-	
	1.37	ŠATŇA ROZHODCOV	36.44	Guma	P7	-	-	
	1.38	HOKEJOVÝ TRENAŽÉR	39.35	Syntetický ľad	P38,SS2	-	-	
	1.39	BRÚSENIE KORČÚĽ	13.59	Epoxid. liata podlaha	P37	Omietka		
	1.40	WC MUŽI	12.26	Keram. dlažba	P36	Ker. obklad dov=	-	
	1.41	PREDSIEŇ	6.12	Decor. cement. stierka	P3a	Omietka	-	
	1.42	WC ŽENY	16.60	Keram. dlažba	P36	Ker. obklad dov=	-	
	1.43	VÝŤAH	2.93	Protiprašný náter	SS2	Náter	Náter	
	1.44	ZÁLOŽNÝ ZDROJ UPS/BATERKY	4.24	Epoxid. liata podlaha	P37	-	-	
	1.45	VÝLEVKA	1.69	Polyuret. liata podlaha	P26	Ker. obklad dov=	-	
	1.46	ĽADÁR	4.24	Polyuret.-cement. stierka	P41	Omietka	-	
		SPOLU ÚŽ. PLOCHA	**4772.96**					
	1.47	ÚNIK. ŽB SCHODY A RAMPY	64.83	Epoxid. liata bpodlaha	T10	Omietka	-	
		SPOLU SP. PLOCHY	**64.83**					

LEGENDA EZS

- EZS – Ustredna EZS
- SV – Akusticka a svetelna signalizacia
- IS – Interna svetelna signalizacia
- OP – Ovladaci panel
- Pasivny infraceveny snimac pohybu s priestorovou charakteristikou
- Magneticky kontakt
- PCO – Prenosove zariadenie vseobecne
- Rozbocovacia krabicka
- K – Koncentrator

ORIENTÁCIA	PROJEKTANT	AUTORIZAČNÉ RAZÍTKO	AUTORIZAČNÉ RAZÍTKO
	CITYPROJEKT, s.r.o. Adámiho 3, 841 05 Bratislava tel.: 0902 37 82 16 skype: cityprojekt e-mail:citovicky@cityprojekt.sk www.cityprojekt.sk		

±0,000=165,15 m n.m.

Autor:	Ing.arch. Pavol Citovický	Vypracoval:	Spolupráca:	Kontroloval:
Zodp. projektant:	Ing. Stanislav Korman			Mierka:
			Obec:	Malacky
projektant:	CITYPROJEKT, s.r.o., Adámiho 3, 841 05 Bratislava		Dátum:	06/ 2021
Investor:	Šport aréna Malacky, s. r. o. Sasinkova 901/2, 901 01 Malacky		Stupeň:	DSP
Názov stavby:	Šport aréna Malacky		Profesia:	EZS a PTV
Miesto:	Malacky, p. č. 3258/39, 3258/42, 3270/3, 3271/1		Číslo výkresu:	2
Stavebný objekt:	SO 101			
Názov výkresu:	PÔDORYS 2.NP			